REGION KASSEL-LAND E.V.
Touristik und Regionalentwicklung im Landkreis Kassel

Raiffeisenweg 2
D - 34466 Wolfhagen
Tel: +49 (0)5692 / 987 - 3268
FAX: +49 (0)5692 / 987 - 3261
info@region-kassel-land.de

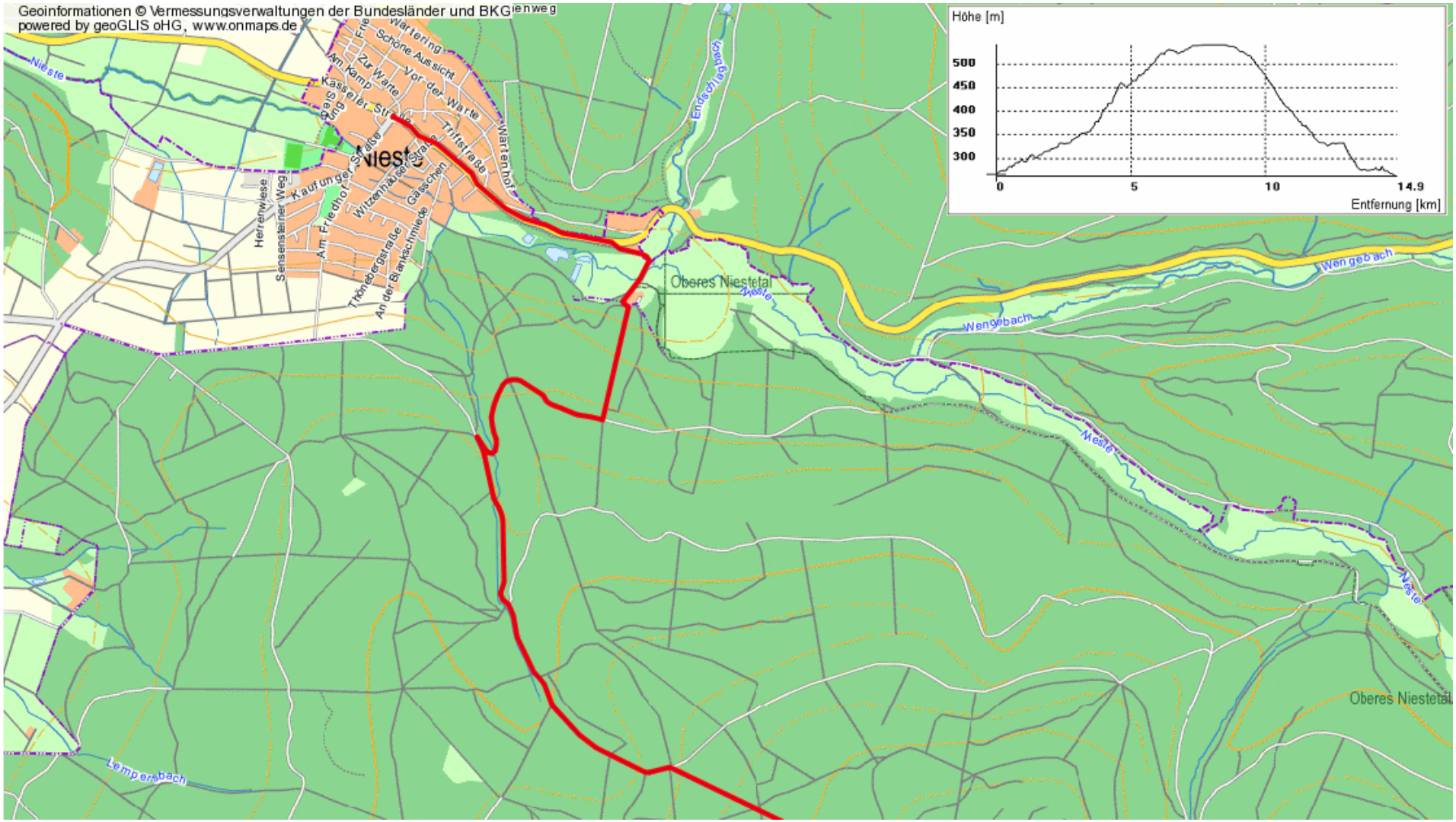

REGION KASSEL-LAND E.V.
Touristik und Regionalentwicklung im Landkreis Kassel

Raiffeisenweg 2
D - 34466 Wolfhagen
Tel: +49 (0)5692 / 987 - 3268
FAX: +49 (0)5692 / 987 - 3261
info@region-kassel-land.de

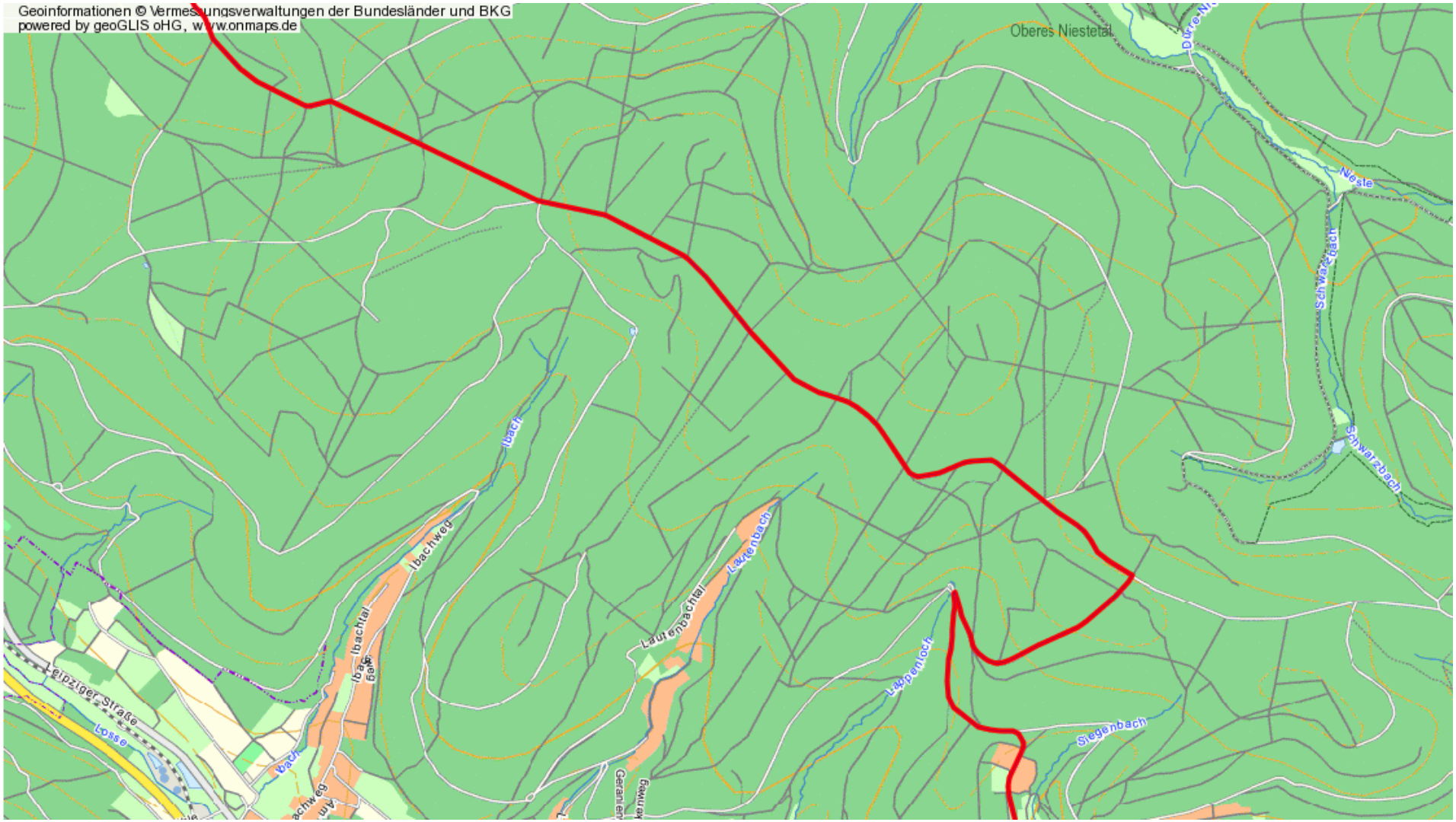

REGION KASSEL-LAND E.V.
Touristik und Regionalentwicklung im Landkreis Kassel
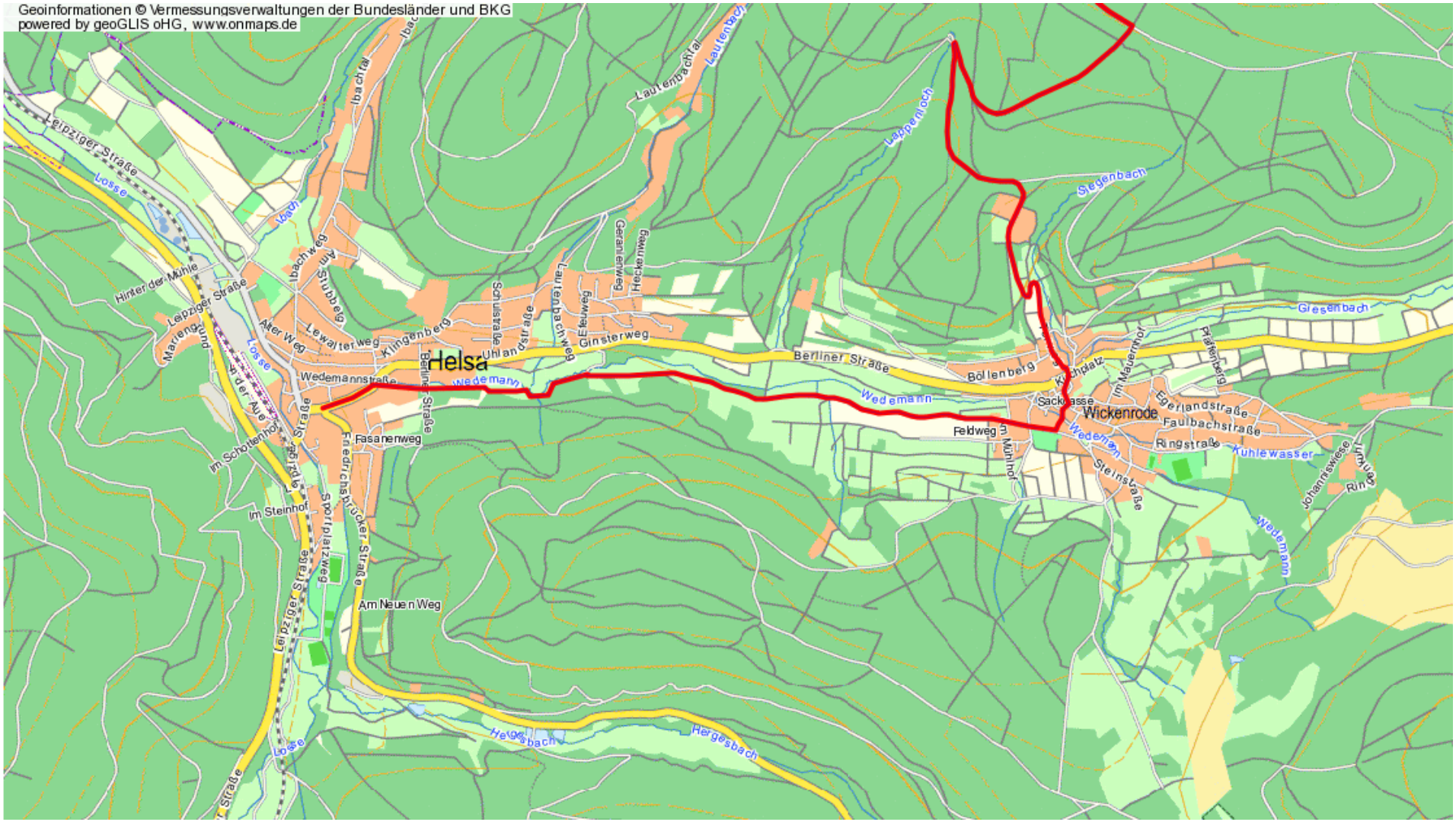
Raiffeisenweg 2
D - 34466 Wolfhagen
Tel: +49 (0)5692 / 987 - 3268
FAX: +49 (0)5692 / 987 - 3261
info@region-kassel-land.de